

ARRÊTÉ N° ARR_2024_0704_ART_RD69_RD291_RD436_RD437_SAINTCLAUDE

Portant réglementation de la circulation
Sur une Route Départementale

Service : PPR - ROUTES - SDEE - ARD SAINT-CLAUDE

LE PRÉSIDENT DU CONSEIL DÉPARTEMENTAL

VU le code général des collectivités territoriales et notamment les articles L3221-4 et L3221-5 ;

VU le code de la route et notamment les articles R411-8 et R411-21-1 ;

VU l'arrêté du 24 novembre 1967 modifié relatif à la signalisation des routes et autoroutes ;

VU l'instruction interministérielle sur la signalisation routière – première et huitième parties ;

VU l'arrêté en vigueur de délégation permanente de signature consentie à M. le Chef de Mission Circulation Exploitation Sécurité Conseil départemental du Jura ;

VU la demande de l'Office National des Forêts domicilié à 39200 SAINT-CLAUDE et représenté par M. Martin VIBERT en date du 05 juin 2024 ;

CONSIDÉRANT que, pour des raisons de sécurité des usagers, des riverains et du personnel de l'entreprise, il convient de réglementer la circulation pendant les travaux de coupe de sécurisation d'arbres dangereux en bordure des routes départementales n°69, 291, 436 et 437, sur le territoire de la Commune de SAINT-CLAUDE,

ARRÊTE

ARTICLE 1 La circulation sur les **RD n°69, 291, 436 et 437** sera réglementée de la façon suivante :

Période	du lundi 10 au vendredi 28 juin 2024 de 08h00 à 18h00 (sauf les week-ends)
Localisations	RD 69, 291, 436 et 437 en fonction des arbres dangereux
Restrictions	Alternat manuel ou par feux tricolores selon les nécessités du chantier Vitesse limitée à 50 km/h au droit du chantier

ARTICLE 2 La signalisation réglementaire sera mise en place et maintenue par les soins des Services Techniques de la Ville de Saint-Claude sous le contrôle de l'Agence Routière Départementale de SAINT CLAUDE.

ARTICLE 3 Toute contravention au présent arrêté sera constatée et poursuivie conformément aux lois et règlements en vigueur.

ARTICLE 4 Mme la Directrice Générale des Services du Département et M. le Commandant du Groupement de Gendarmerie et l'entreprise sont chargés, chacun en ce qui le concerne, de l'exécution du présent arrêté qui sera transmis à la Préfecture, publié sur le site Internet du Département <https://www.jura.fr> et dont ampliation sera adressée à M le Maire de SAINT-CLAUDE, M. le Général de corps d'armée Gouverneur Militaire de Metz, Mme la Directrice de l'UT 39 du Conseil Régional BFC, M. le Directeur du SDIS, M. le Directeur du SMUR 25, l'Organisation des Transports Routiers Européens (OTRE) de Bourgogne et de Franche-Comté, la Fédération Nationale des Transports Routiers de Franche-Comté et la Fédération Nationale des Transports de Voyageurs de Franche-Comté.

ARTICLE 5 Le bénéficiaire est informé qu'il dispose d'un droit d'accès et de rectification des informations le concernant qu'il peut exercer auprès de l'Agence Routière Départementale de Saint-Claude à l'adresse suivante : Z I du Plan d'Acier – 1 rue des Frères Lumière – 39200 SAINT-CLAUDE.

Le présent arrêté peut faire l'objet d'un recours contentieux devant le tribunal administratif de Besançon, dans un délai de deux mois à compter de sa notification ou publication.

Signature de l'arrêté





Secteur Maxime VISSETT

06 17 34 36 12

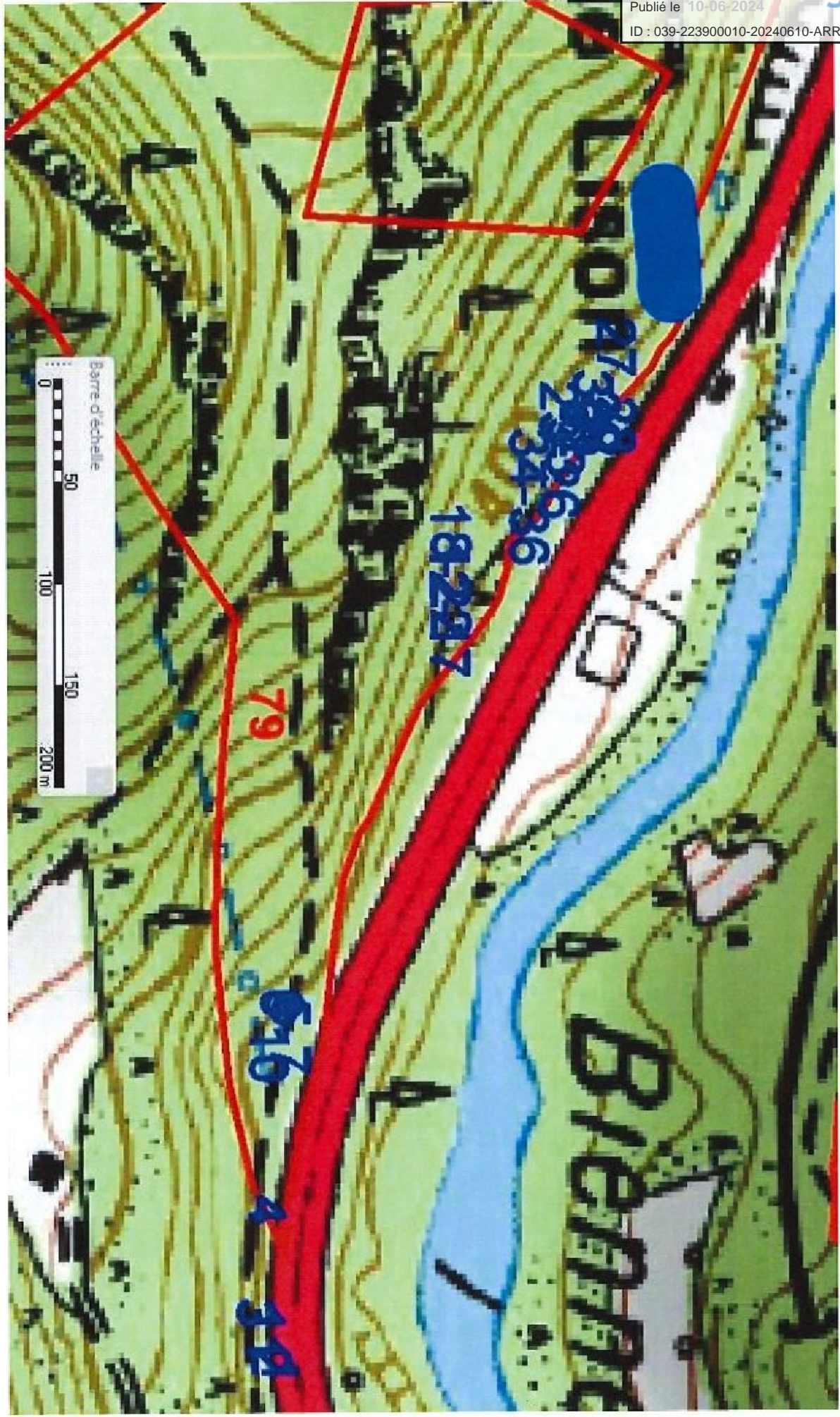

1

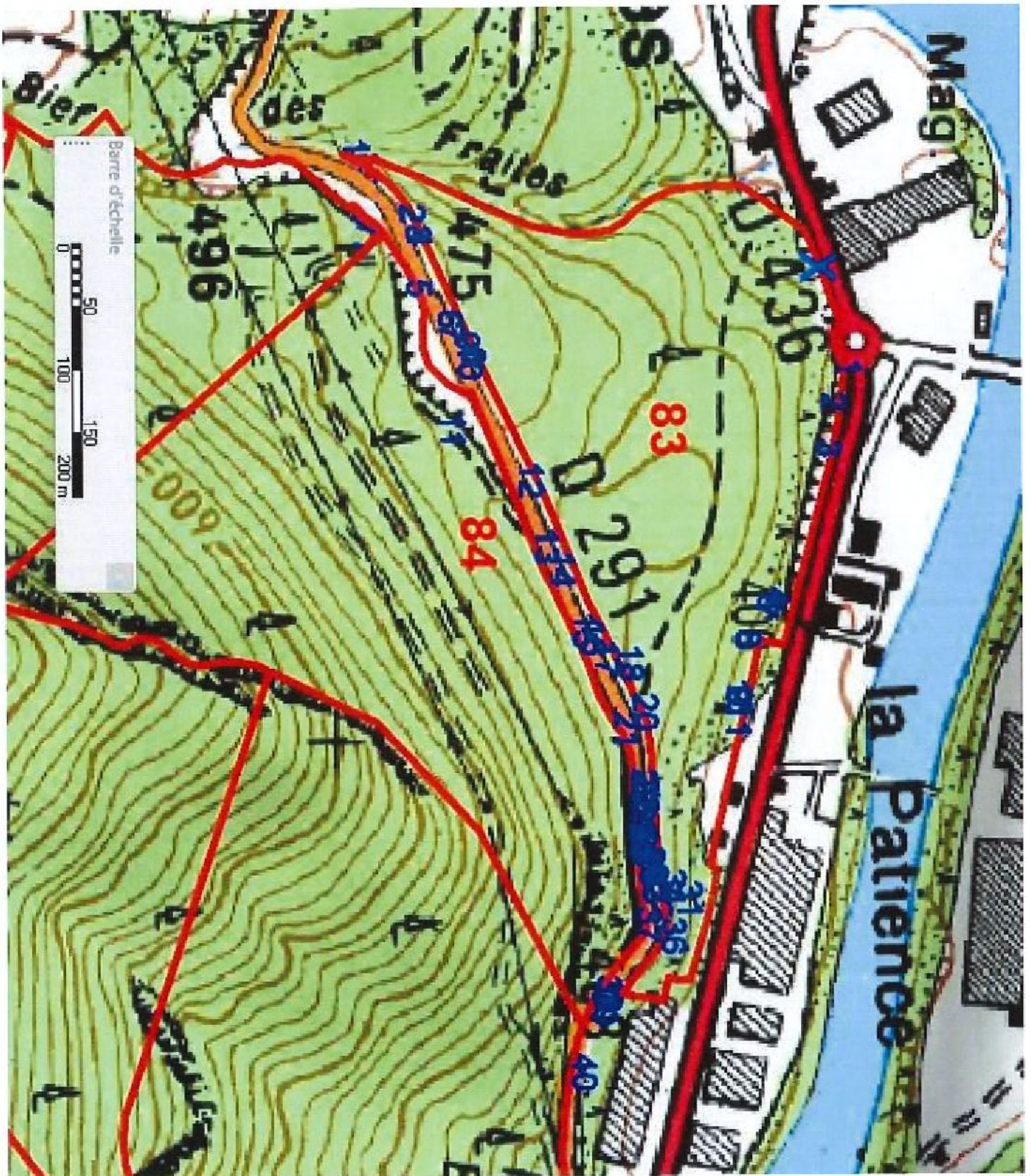

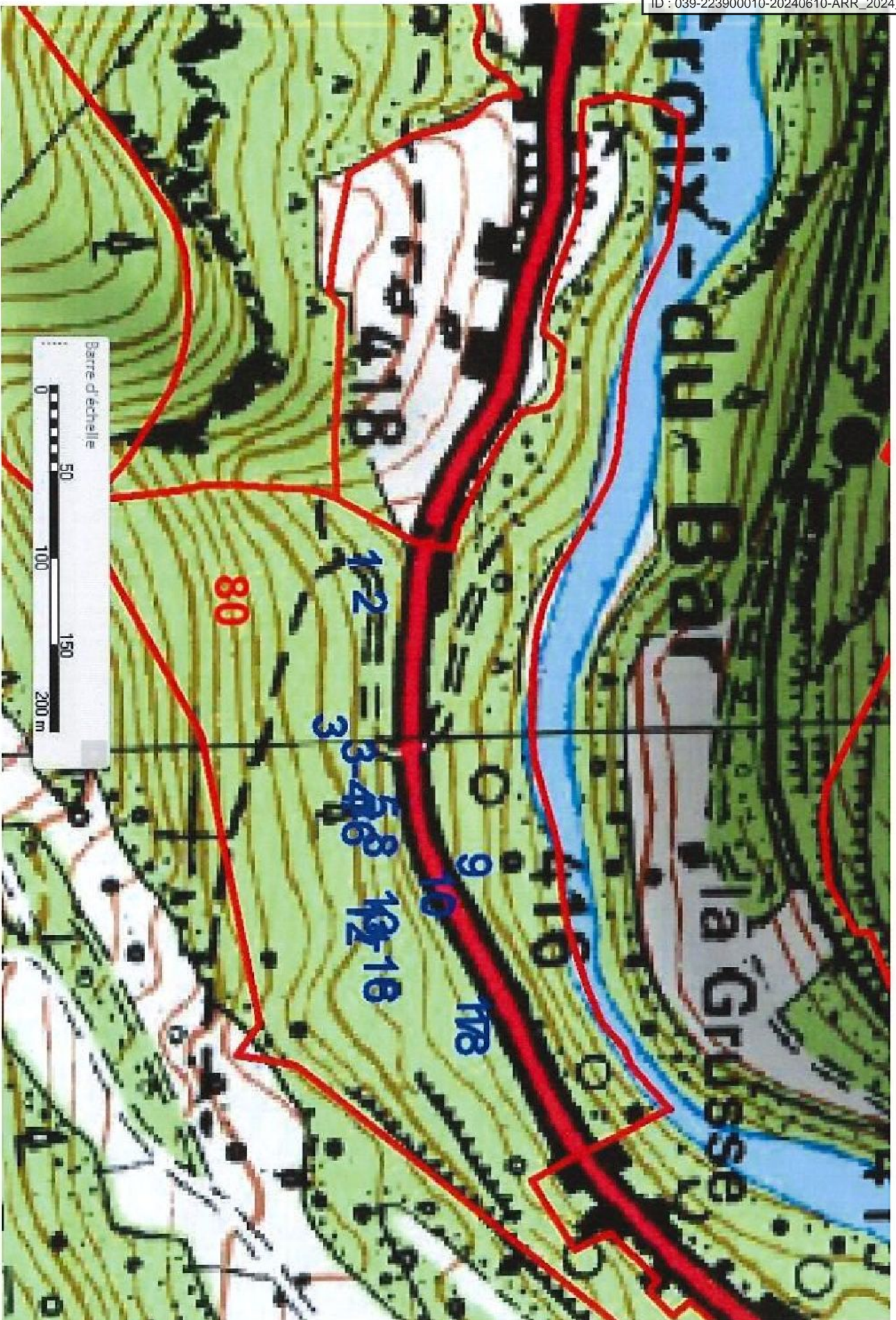

3

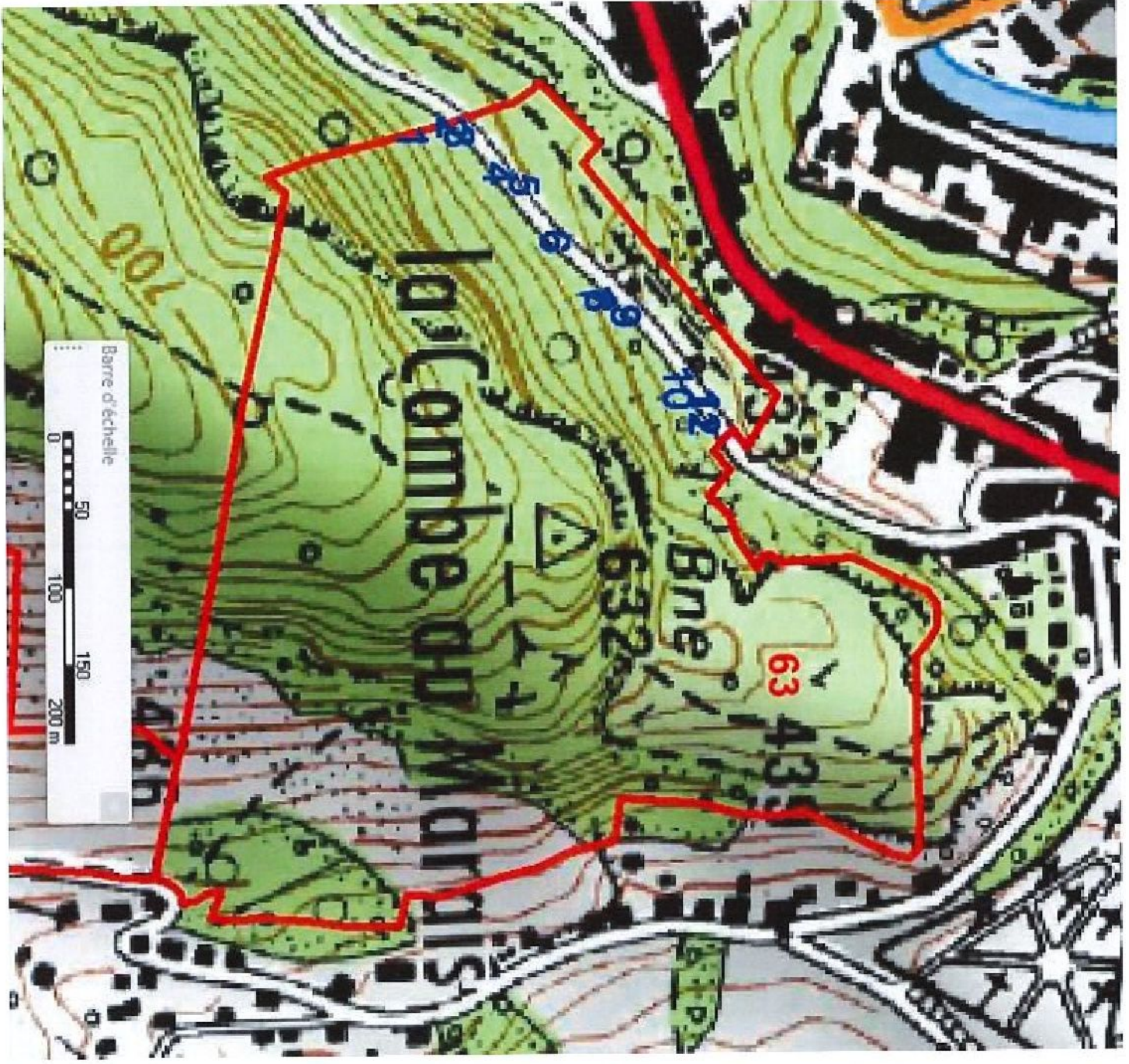

4



5

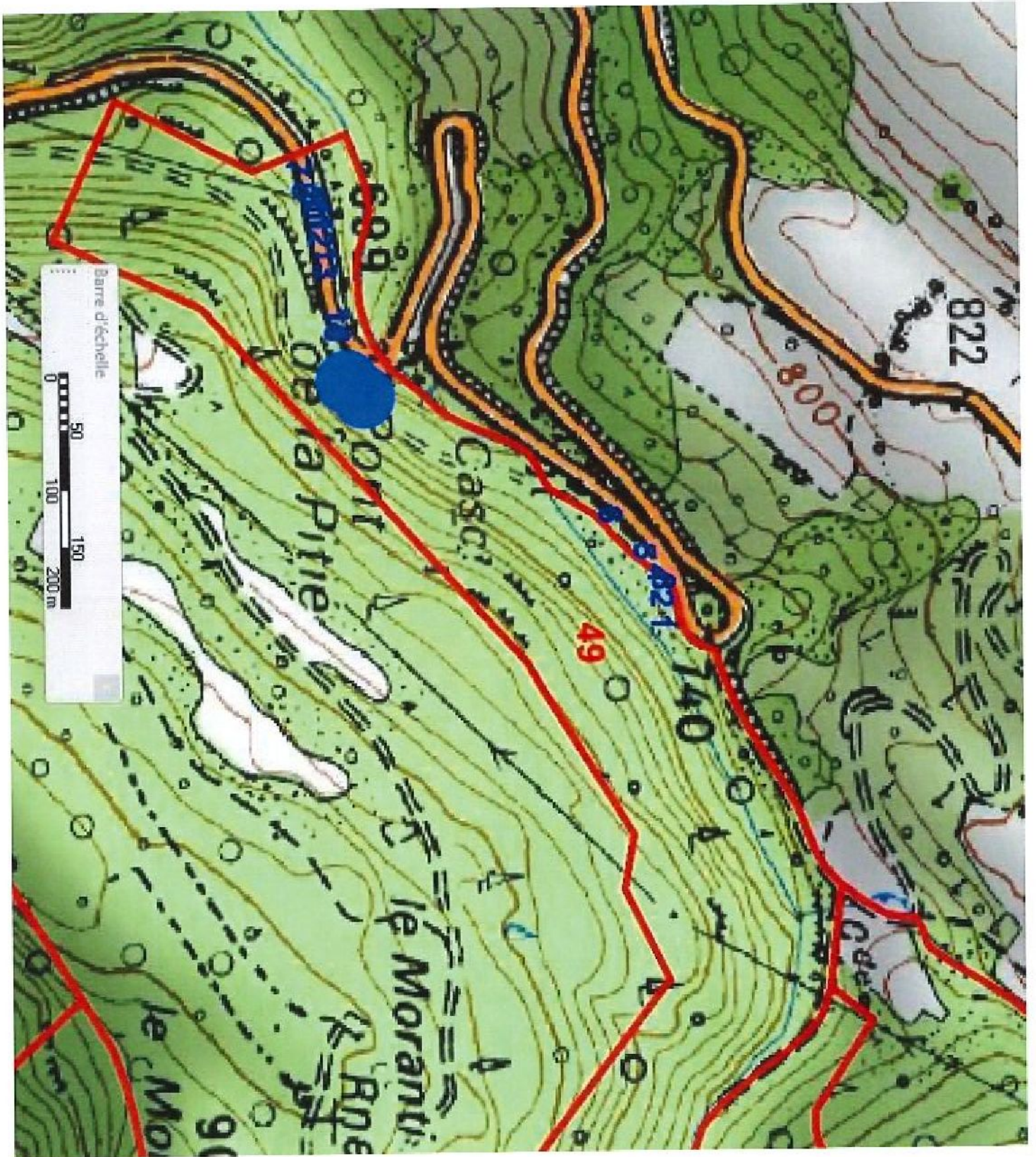

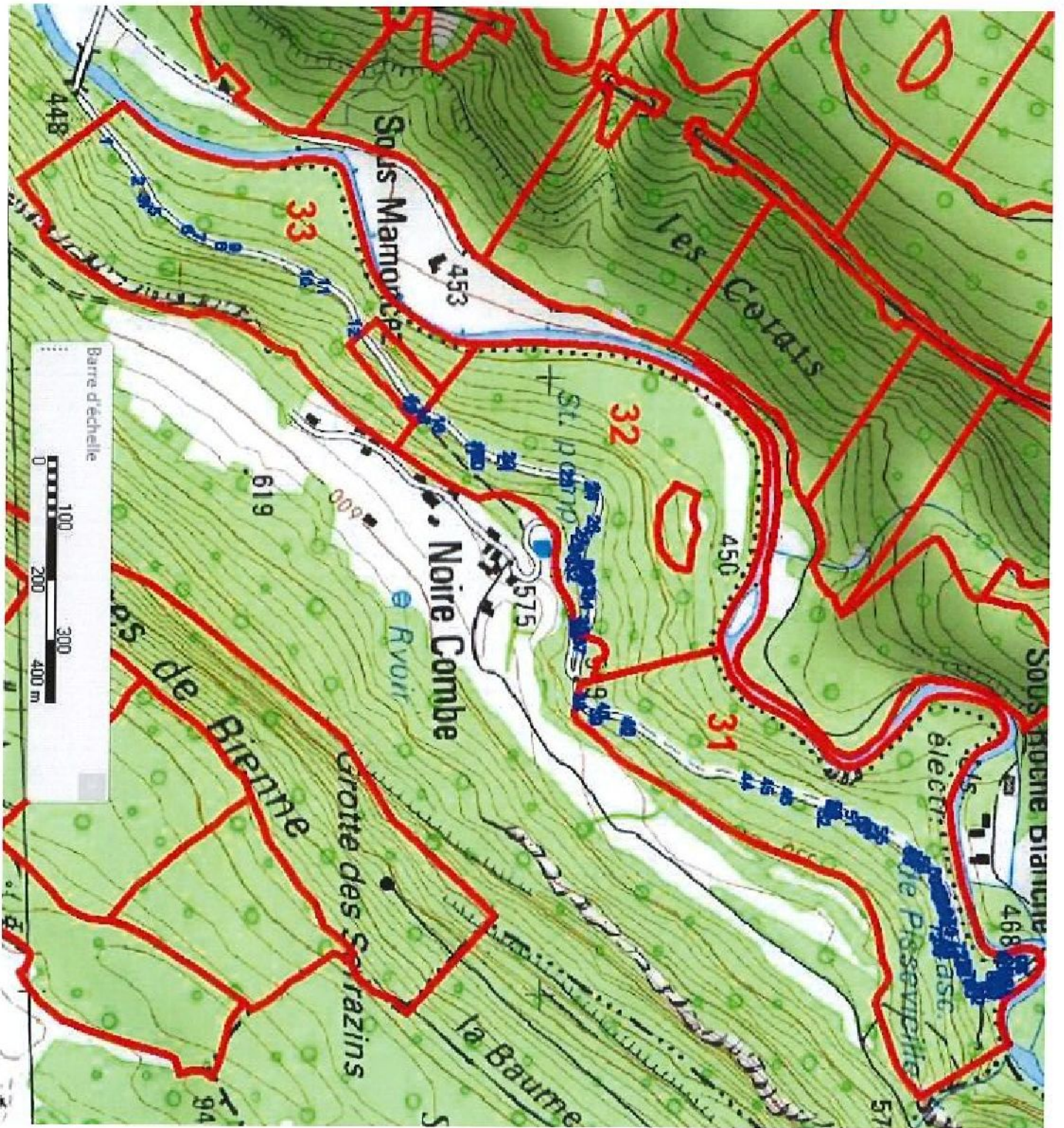





parcelle	n° arbre	essence	diamètre	état sanitaire	Nbtif/RS	latitude	longitude	altitude	precisionGPS
33	1	Epicéa	15	MALADE	1	46.441472	5.872825	508	3
33	2	Frêne	25	MALADE	4	46.441922	5.873703	510	6
33	3	Tilleul	20	MALADE	3	46.441992	5.874075	496	4
33	4	Frêne	20	MALADE	1	46.442028	5.874202	518	4
33	5	Frêne	20	MALADE	1	46.442155	5.874343	522	4
33	6	Frêne	30	MALADE	5	46.442629	5.874777	495	6
33	7	Saule	20	MALADE	1	46.442807	5.874926	520	2
33	8	Frêne	20	MALADE	2	46.443119	5.875128	510	4
33	9	Frêne	35	MALADE	1	46.443334	5.875162	519	3
33	10	Touleau	20	MALADE	1	46.444379	5.875833	524	18
33	11	Tremble	25	MALADE	2	46.444639	5.876039	532	4
33	12	Hêtre	20	MALADE	1	46.445075	5.876695	541	2
33	13	Frêne	20	SEC	3	46.445848	5.878554	559	4
33	14	Frêne	20	MALADE	3	46.445912	5.878615	559	4
33	15	Frêne	30	MALADE	2	46.446057	5.878821	559	3
33	16	Frêne	25	MALADE	2	46.446284	5.879026	565	3
33	17	Frêne	20	MALADE	1	46.446753	5.879561	558	4
33	18	Frêne	35	MALADE	1	46.446845	5.879613	565	2
33	19	Frêne	25	MALADE	2	46.446843	5.879709	595	8
33	20	Frêne	20	MALADE	4	46.446848	5.87984	593	4
33	21	Frêne	20	MALADE	2	46.447238	5.879902	565	4
33	22	Saule	20	CAS	1	46.447314	5.879847	560	5
33	23	Alisier	25	SEC	2	46.448155	5.88025	566	2
33	24	Saule	20	SEC	1	46.448521	5.880544	571	2
33	25	Frêne	20	SEC	1	46.448548	5.880562	579	2
33	26	Frêne	15	MALADE	3	46.448535	5.881259	581	7
33	27	Frêne	25	MALADE	2	46.448356	5.881492	586	2
33	29	Frêne	30	MALADE	3	46.448292	5.881639	586	7
33	30	Frêne	25	SEC	3	46.448252	5.881845	583	2
33	31	Frêne	35	MALADE	2	46.448071	5.882092	560	15
33	32	Frêne	30	MALADE	1	46.448204	5.882250	584	4
33	33	Frêne	20	MALADE	1	46.448453	5.882548	585	3
33	34	Frêne	30	MALADE	1	46.448413	5.882862	585	3
33	35	Frêne	20	SEC	1	46.448344	5.883384	589	2
33	36	Frêne	20	Frêne	1	46.448222	5.883441	595	3
33	37	Bouleau	25	MALADE	1	46.448278	5.883802	581	3
33	38	Hêtre	40	MALADE	1	46.448261	5.884987	585	3
33	39	Frêne	15	MALADE	1	46.448493	5.885316	572	6
33	40	Frêne	20	MALADE	1	46.448619	5.885206	583	3
33	41	Frêne	20	MALADE	1	46.448619	5.885206	583	3
33	42	Frêne	15	MALADE	1	46.448944	5.885564	573	4
33	43	Frêne	15	MALADE	1	46.448997	5.885573	585	4
33	44	Frêne	20	MALADE	2	46.450708	5.886781	571	3
33	45	Frêne	25	MALADE	1	46.450999	5.8869	562	3
33	46	Frêne	40	MALADE	1	46.451285	5.887117	558	4
33	47	Epicéa	40	SEC	1	46.451929	5.887442	554	2
33	48	Frêne	25	MALADE	1	46.451957	5.88743	556	2
33	49	Frêne	25	MALADE	1	46.452009	5.887464	556	2
33	50	Frêne	25	MALADE	2	46.452009	5.887463	556	7
33	51	Frêne	30	Frêne	1	46.452234	5.887666	558	3
33	52	Frêne	30	MALADE	1	46.45183	5.887616	545	3
33	53	Frêne	25	MALADE	1	46.452416	5.887783	549	6
33	54	Frêne	25	MALADE	1	46.452505	5.887908	543	4
33	55	Frêne	40	MALADE	1	46.452681	5.88801	544	3
33	56	Frêne	20	SEC	1	46.453001	5.888464	548	2
33	57	Frêne	25	MALADE	1	46.453151	5.888514	547	3
33	58	Frêne	30	MALADE	1	46.453185	5.888537	547	3
33	59	Hêtre	35	MALADE	2	46.453461	5.888904	533	4
33	60	Frêne	15	MALADE	1	46.453461	5.888904	533	2
33	61	Frêne	30	MALADE	1	46.453496	5.889234	530	2
33	63	Frêne	20	MALADE	1	46.453515	5.889284	530	3
33	64	Frêne	15	MALADE	1	46.453548	5.889401	534	4
33	65	Epicéa	15	SEC	2	46.453549	5.889396	534	3
33	66	Frêne	25	MALADE	1	46.453581	5.889551	529	4
33	68	Frêne	25	MALADE	1	46.453629	5.889771	528	3
33	69	Frêne	15	MALADE	2	46.453602	5.889796	524	3
33	70	Frêne	20	MALADE	1	46.453685	5.89	534	3
33	71	Frêne	15	MALADE	1	46.453678	5.889996	526	4
33	72	Frêne	30	MALADE	5	46.453447	5.890095	542	3
33	73	Frêne	30	MALADE	1	46.453797	5.890491	528	4
33	74	Frêne	20	Frêne	1	46.453803	5.890728	521	4
33	75	Frêne	25	Frêne	2	46.453817	5.890876	518	5

Envoyé en préfecture le 10/06/2024

Reçu en préfecture le 10/06/2024

Publié le 10/06/2024
ID : 039-223900010-20240610-ARR_2024_0704-AR



Municipalité de Saint-Claude PA-SAINCLAUD - Exercice : 2024 - Dévolution : BSP - Bloc

Unité de gestion :

Unité de description :

Unités

Unité de gestion	Unité de description	Surface (ha)	Nb. Titres	Volumen (m³)	YAN	Diam. moy.	Yon
10	5	5	5	2	0,15	20	
15	41	6	23	0,27	27		
30	78	2	18	0,37	27		
40	76	1	18	1,16	24		
4	2	0	3	0,50	29		
20	4	0	2	0,10	21		
38	18	3	18	0,5	30		
20	0	1	1	0,26	22		
209	19	9	62	0,25	25		
TOTAL	114,94	501	371	22	193	0,34	25

Volumen balis

Nombre de fûts par essence et catégorie de diamètre

Essence	10	15	20	25	30	35	40	45	50	55	60	65	70	75	80	85	90	95	100	Total
ALB			1	2																3
AOU			1	1																2
CHX		5		1																6
CHC		1	4			1														6
EPG		10	23	13	17	4	4	7	2	2	2									57
ERS			1	1																2
FRG		53	100	59	79	21	12	2	1											227
HTB																				3
MAE																				1
MES																				1
P.B.			1	1	2	1														5
SAU			2																	2
S.P.				2	3															5
S.V.																				4
T.C.		3		4																7
T.P.					2															2
Nb. fûts	53	140	90	102	31	25	15	4	2	2	2	2	2	2	2	2	2	2	2	504
Volumen	5	70	22	42	70	23	22	7	5	6	6	6	6	6	6	6	6	6	6	146

Volumen (m³)

Adresse	Formes	Total
0	0	0
1	0	0
2	0	0
3	0	0
4	0	0
5	0	0
6	0	0
7	0	0
8	0	0
9	0	0
10	0	0
11	0	0
12	0	0
13	0	0
14	0	0
15	0	0
16	0	0
17	0	0
18	0	0
19	0	0
20	0	0
21	0	0
22	0	0
23	0	0
24	0	0
25	0	0
26	0	0
27	0	0
28	0	0
29	0	0
30	0	0
31	0	0
32	0	0
33	0	0
34	0	0
35	0	0
36	0	0
37	0	0
38	0	0
39	0	0
40	0	0
41	0	0
42	0	0
43	0	0
44	0	0
45	0	0
46	0	0
47	0	0
48	0	0
49	0	0
50	0	0
51	0	0
52	0	0
53	0	0
54	0	0
55	0	0
56	0	0
57	0	0
58	0	0
59	0	0
60	0	0
61	0	0
62	0	0
63	0	0
64	0	0
65	0	0
66	0	0
67	0	0
68	0	0
69	0	0
70	0	0
71	0	0
72	0	0
73	0	0
74	0	0
75	0	0
76	0	0
77	0	0
78	0	0
79	0	0
80	0	0
81	0	0
82	0	0
83	0	0
84	0	0
85	0	0
86	0	0
87	0	0
88	0	0
89	0	0
90	0	0
91	0	0
92	0	0
93	0	0
94	0	0
95	0	0
96	0	0
97	0	0
98	0	0
99	0	0
100	0	0

Préscriptions - Descriptions

Préscriptions - Descriptions	ANCIEN
ACCES SOUS A ALTOBRIEUX PREALABLE	X
18/12/2024	X
TECHNIQUE DE CULTURE DE BONS TRONCS SYSTEMATIQUE	X
IDENTIFICATION DES ESPECES	X
VOIE COUVERTE A LA CIRCULATION PEUJOLE	X
PLACE DE DEBUT NON AVERAGES	X
BOULEVARD NON SENSIBLE VOIR P.V.	X
PROTECTION DES	X
DES ALPHABETS	X
DES SACS	X
DES ALPHABETS	X
DES SACS	X

Envoyé en préfecture le 10/06/2024

Reçu en préfecture le 10/06/2024

Publié le 10-06-2024

ID : 039-223900010-20240610-ARR_2024_0704-AR



Sekretar. Christophe ORFANOS.

06 14 35 12 67

Envoyé en préfecture le 10/06/2024

Reçu en préfecture le 10/06/2024

Publié le 10-06-2024

ID : 039-223900010-20240610-ARR_2024_0704-AR



11

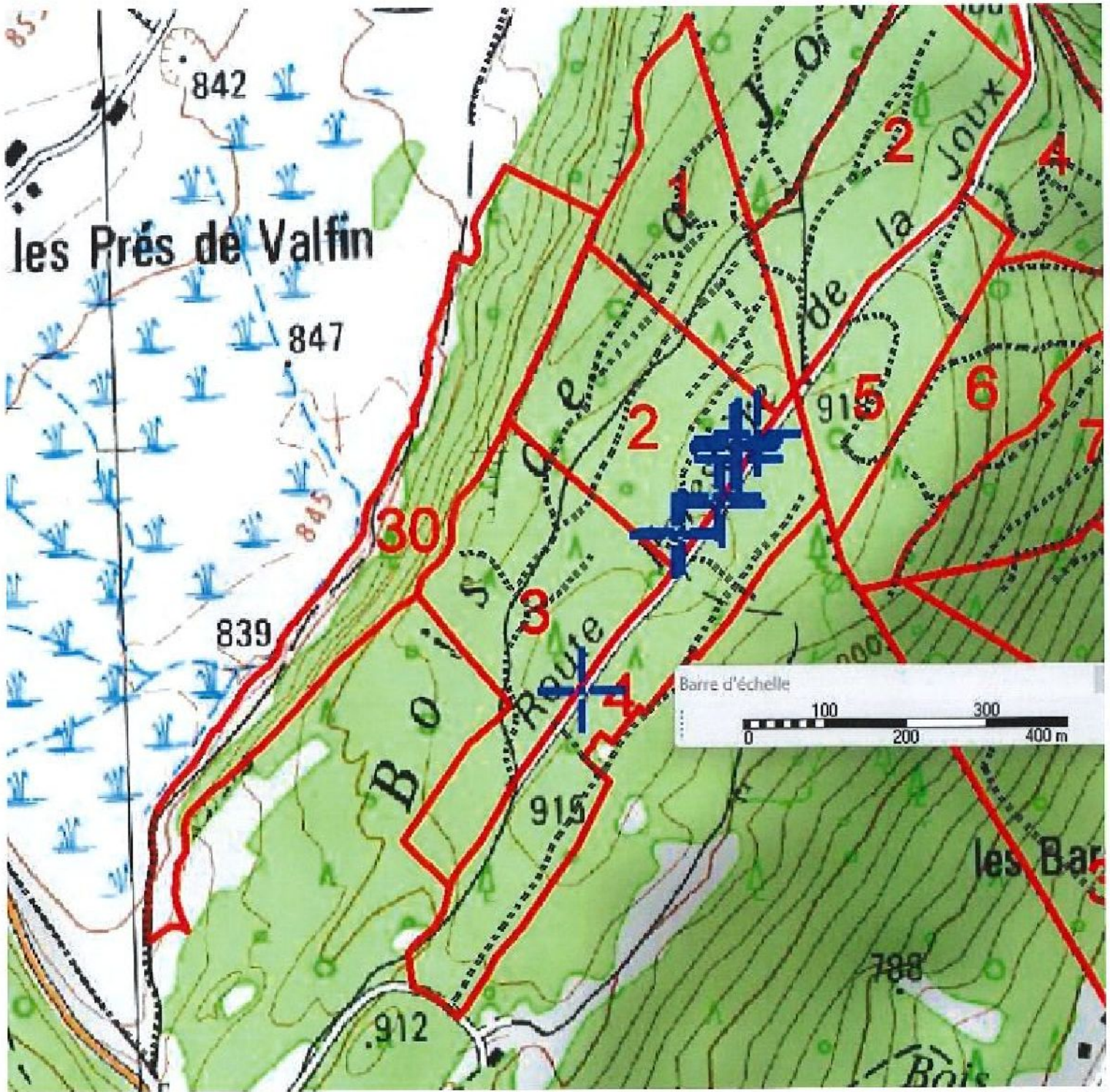

2

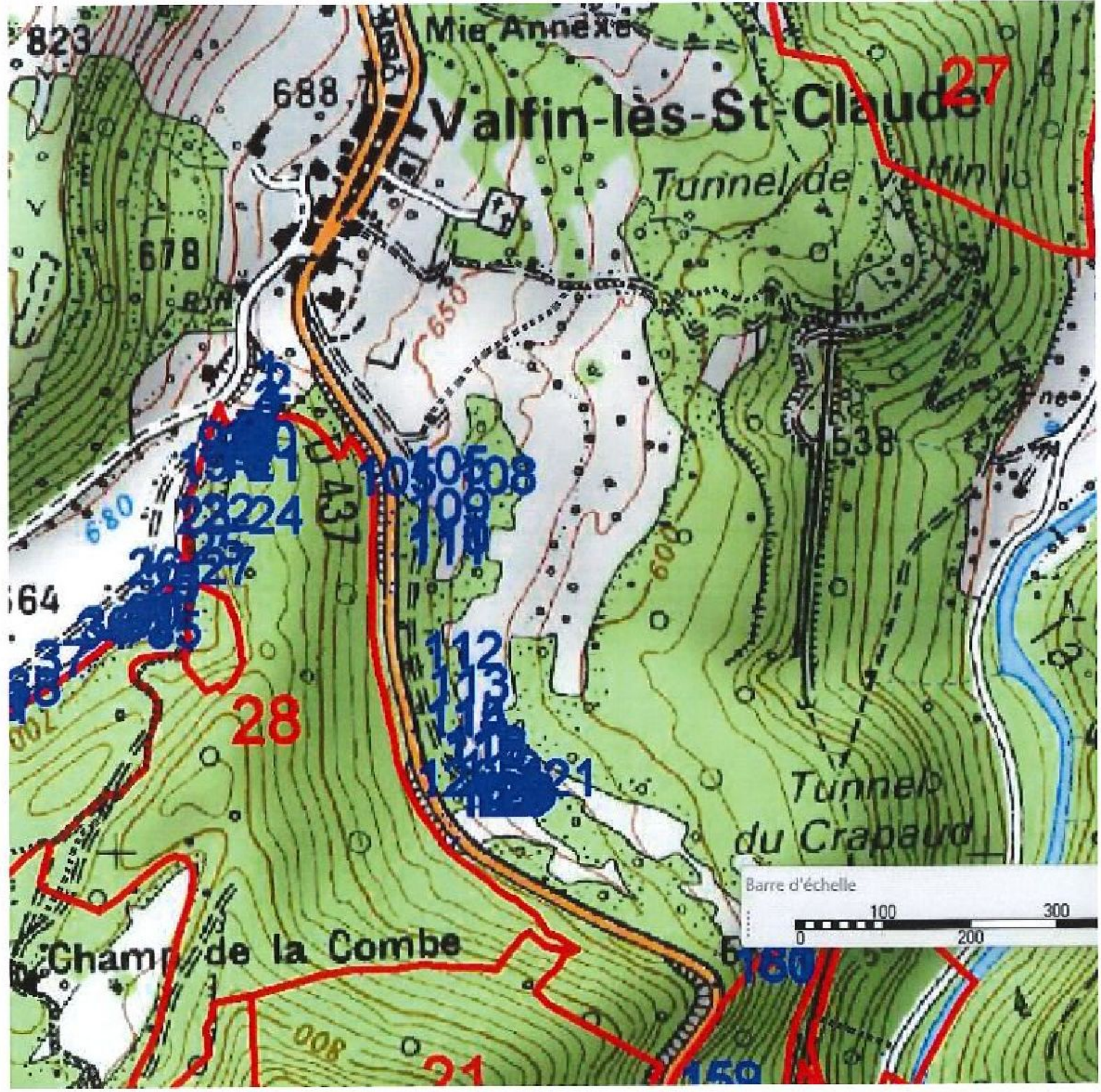

2 et 5

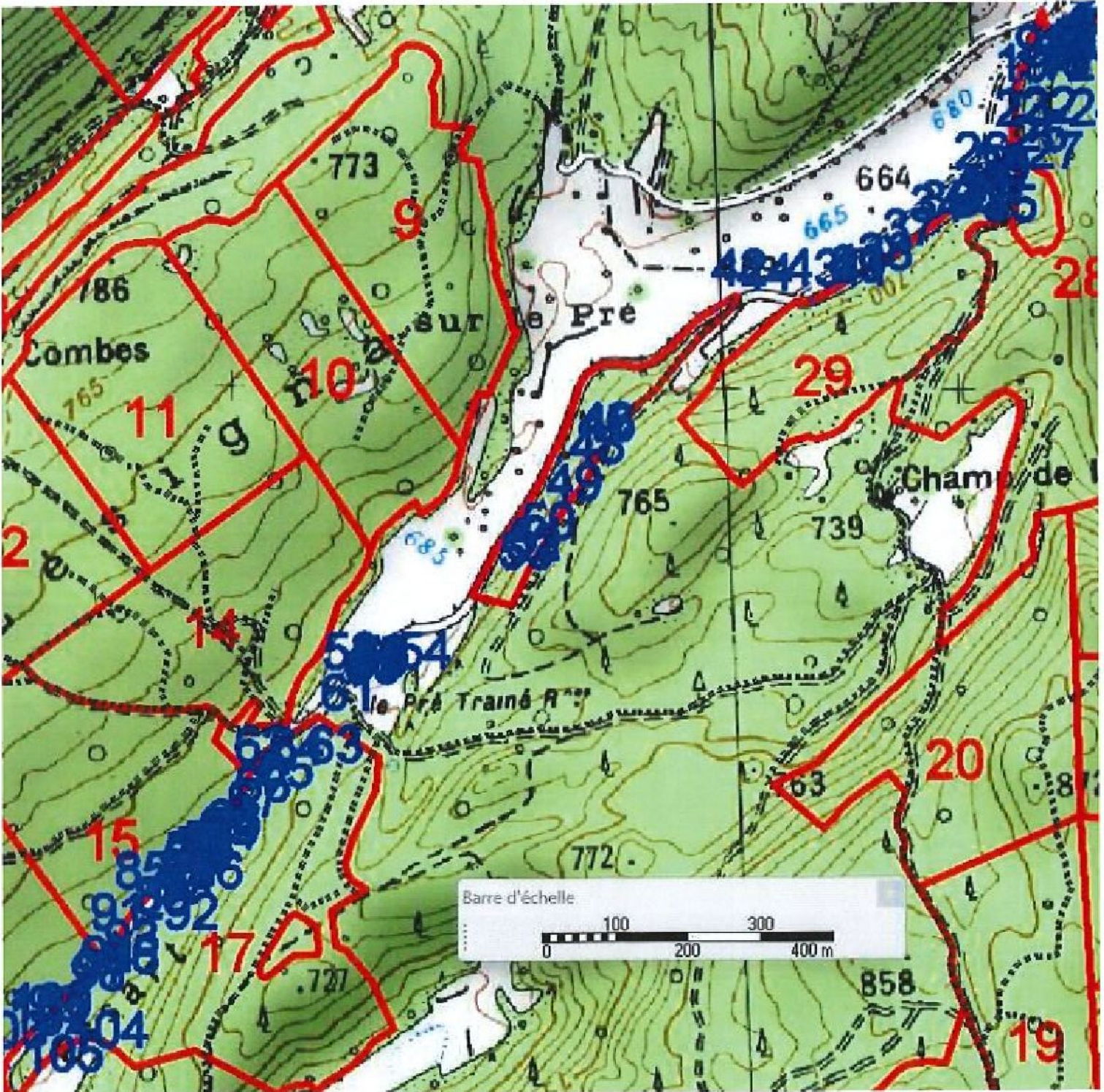

3

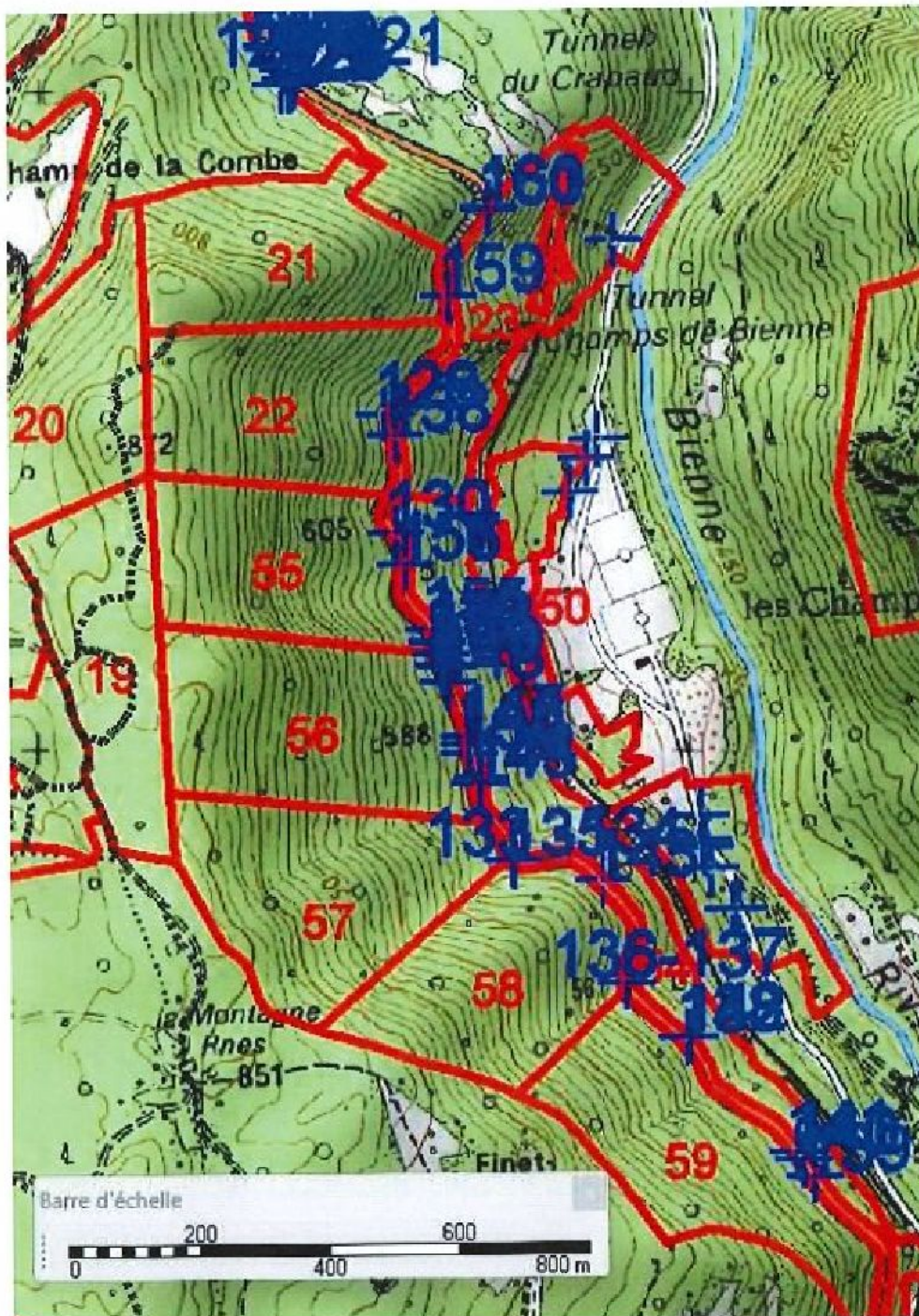



4

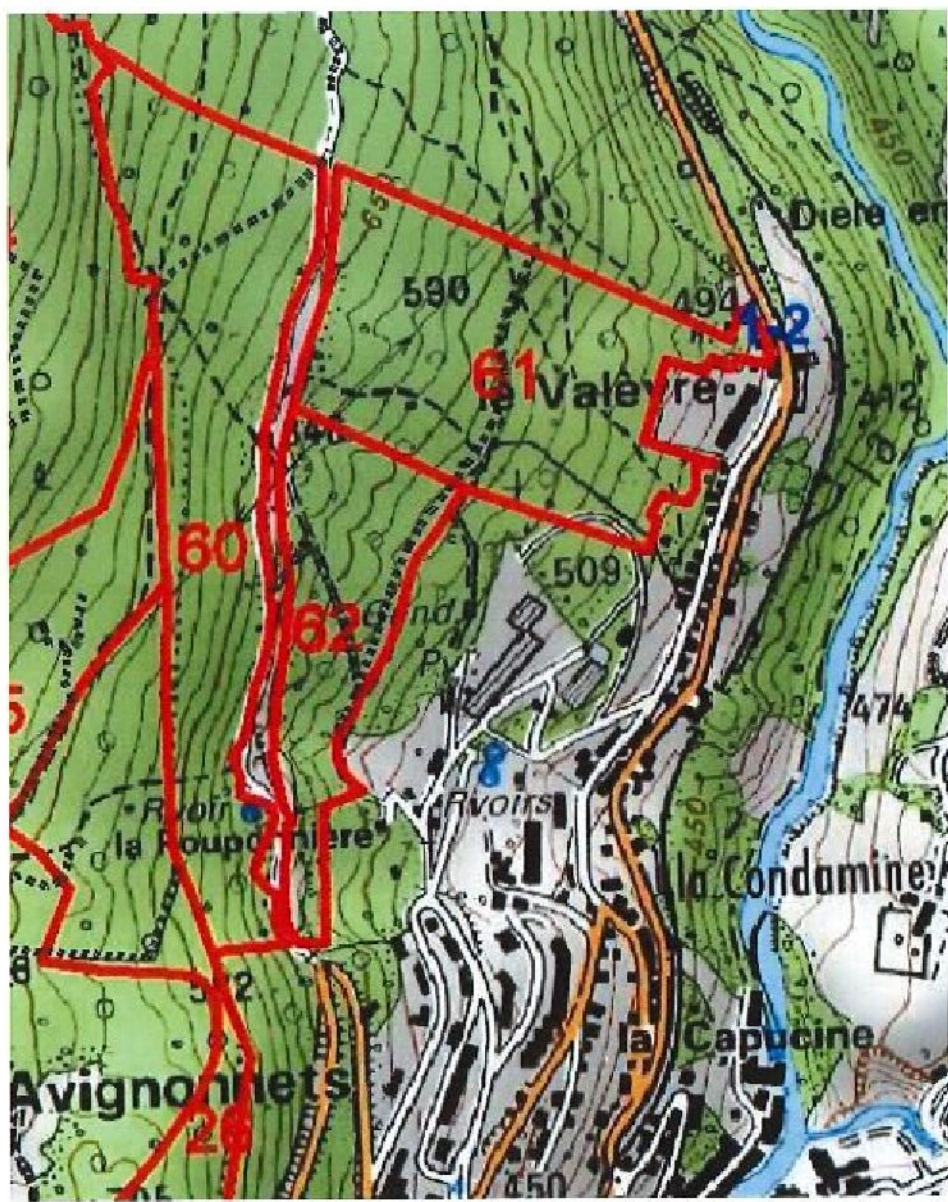

6

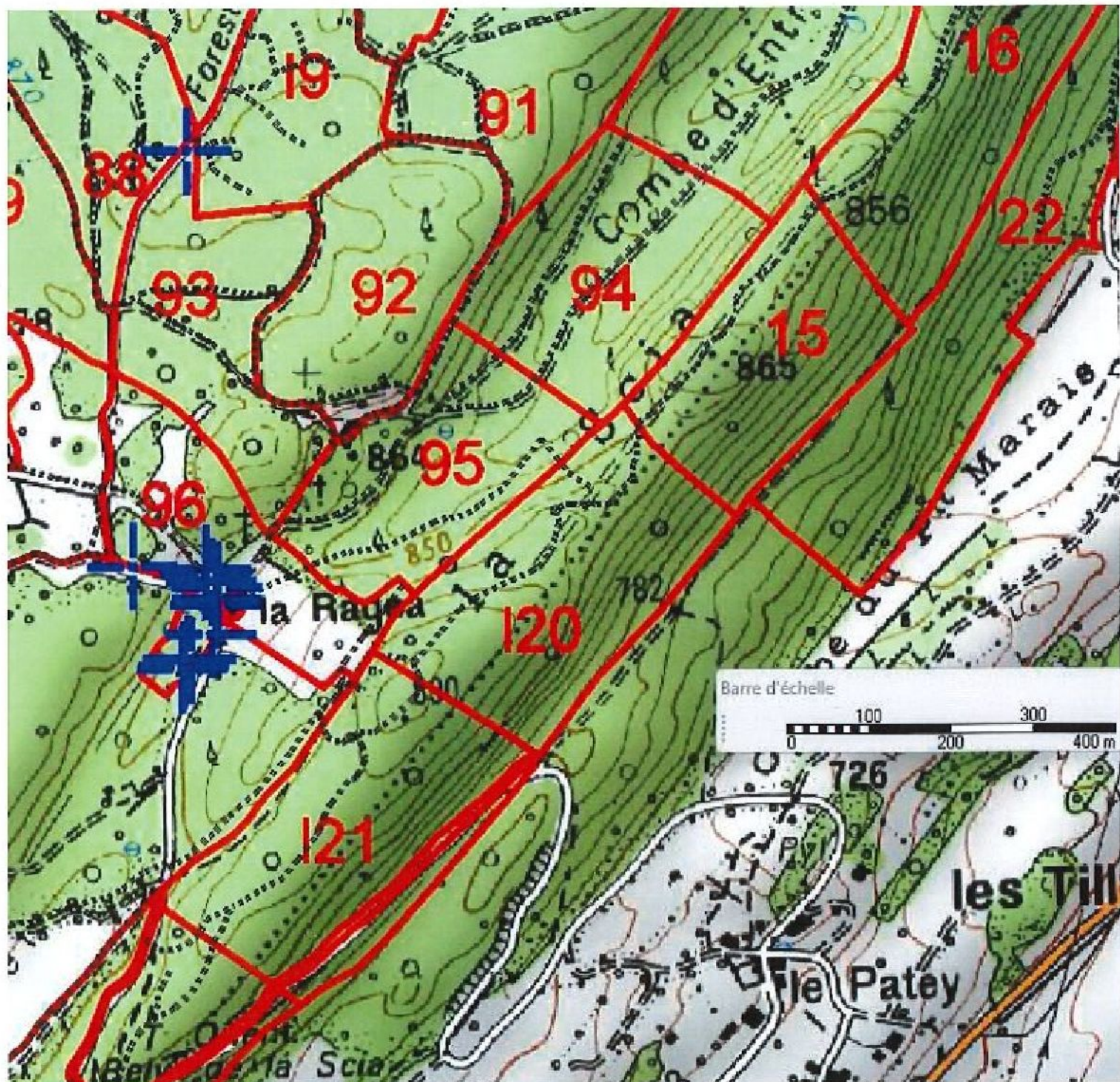

Envoyé en préfecture le 10/06/2024

Reçu en préfecture le 10/06/2024

Publié le 10-06-2024



ID : 039-223900010-20240610-ARR_2024_0704-AR

Parcelle	Numéro	Essence	diamètre	qualité	NbTige
	2	Sapin	30	SEC	1
	2	Sapin	40	SEC	1
	2	Sapin	40	SEC	1
	2	Sapin	45	SEC	1
	2	Sapin	45	SEC	1
	2	Sapin	45	SEC	1
	2	Sapin	50	SEC	1
	2	Sapin	55	SEC	1
	3	Sapin	25	SEC	1
	4	Sapin	45	SEC	1
	15	64 Frêne	25		1
	15	66 Chêne	20		1
	15	68 Frêne	25		1
	15	69 Chêne	20		1
	15	72 Frêne	20		1
	15	74 tilleul	30		1
	15	75 tilleul	20		1
	15	77 Frêne	20		1
	15	78 Charme	15		12
	15	79 Charme	15		1
	15	80 Frêne	15		1
	15	81 Frêne	15		1
	15	82 Chêne	30		1
	15	88 Chêne	20		1
	15	89 Chêne	30		1
	15	62 63 Frêne	35		2
	15	85 86 Chêne	15		2
	15	91-92 Chêne	25		1
	15	Chêne	30		1
	16	93 Chêne	25		1
	16	94 Chêne	25		1
	16	97 Chêne	20		1
	16	98 Chêne	15		1
	16	99 Frêne	15		1
	16	100 Chêne	20		1
	16	101 Frêne	35		1
	16	102 Frêne	25		1
	16	105 Frêne	35		1
	16	103 104 Frêne	20		2
	17	55 Frêne	30		1
	17	56 Frêne	25		1
	17	57 Frêne	20		1
	17	58 Frêne	30		1
	17	59 Frêne	30		1
	17	60 Charme	20		1
	17	61 Frêne	15		1
	17	65 Chêne	35		1
	17	67 Frêne	45		1
	17	70 Frêne	25		1

29	22	Frêne	20		
29	25	tremble	20		1
29	28	Frêne	15		1
29	29	Frêne	20		1
29	30	épicéa	40	SEC	1
29	31	épicéa	45	SEC	1
29	32	épicéa	30	SEC	1
29	33	épicéa	35	SEC	1
29	36	tremble	15		1
29	37	épicéa	15		1
29	38	épicéa	20	SEC	1
29	39	épicéa	25		1
29	41	épicéa	25	SEC	1
29	41	épicéa	20	SEC	1
29	44	Frêne	15		1
29	45	épicéa	20		1
29	46	épicéa	35	SEC	1
29	47	épicéa	25	SEC	1
29	48	épicéa	30	SEC	1
29	49	Frêne	25		1
29	50	Frêne	25		1
29	51	Frêne	25		1
29	52	tilleul	40		1
29	53	Frêne	25		1
29	09 et 10	Frêne	20		2
29	19-21	Frêne	15		2
29	23-24	Frêne	25		1
29	26-27	Frêne	15		2
29	34-35	épicéa	35	SEC	2
29	42-43	saule	20		1
29		Frêne	20		1
29		Frêne	20		1
29		saule	15		1
50		Frêne	15	MAL	3
50		Frêne	15	SEC	1
50		Frêne	15	SEC	1
50		Frêne	15	SEC	1
50		Frêne	35	MAL	1
50		Frêne	35	MAL	1
50		Frêne	40	MAL	1
50		Frêne	40	MAL	1
50		Frêne	45	MAL	1
50		Frêne	55	MAL	1
50		épicéa	50	SEC	1
50		orme	15	MAL	1
50		orme	20	MAL	1
54	139	Frêne	25	SEC	1
54	140	épicéa	50	SEC	1
54	141	Frêne	20	SEC	1
54	142	bouleau	45		1